

NUEVA CLÍNICA DE ARESA EN BARCELONA / OCTAVIO MESTRE Y ASOCIADOS + GUIM COSTA ARQUITECTURA / CATEGORÍA A / ASISA new clinic in Barcelona

PROPIEDAD / *property*  
 ARESA (Mutua Madrileña)

ARQUITECTOS / *architects*  
 Octavio Mestre i costaserra arquitectura (Guim Costa / Roman Serra)  
 Francesco Soppelsa (Director de Projecte)

ARQUITECTO TÉCNICO / *architectural technician*  
 Pere Vilagínés

ESTRUCTURA / *structural engineer*  
 Eskubi SL

INGENIERÍAS / *facilities engineer*  
 Promec (Ismael Albarrán)

CONSTRUCTORA PPAL. / *main construction company*  
 Construccions Riera

SUBCONTRATISTAS PPALES. / *main subcontractors*  
 Tamansa (estructura metálica)  
 Eduardo Herring (Scanner)  
 Ca2L (iluminación especial)  
 Asvall (ascensores)  
 Antonio (carpinterías)  
 Josep Mº Sayas (pintura)

FOTÓGRAFO / *photographer*  
 Lluís Casals

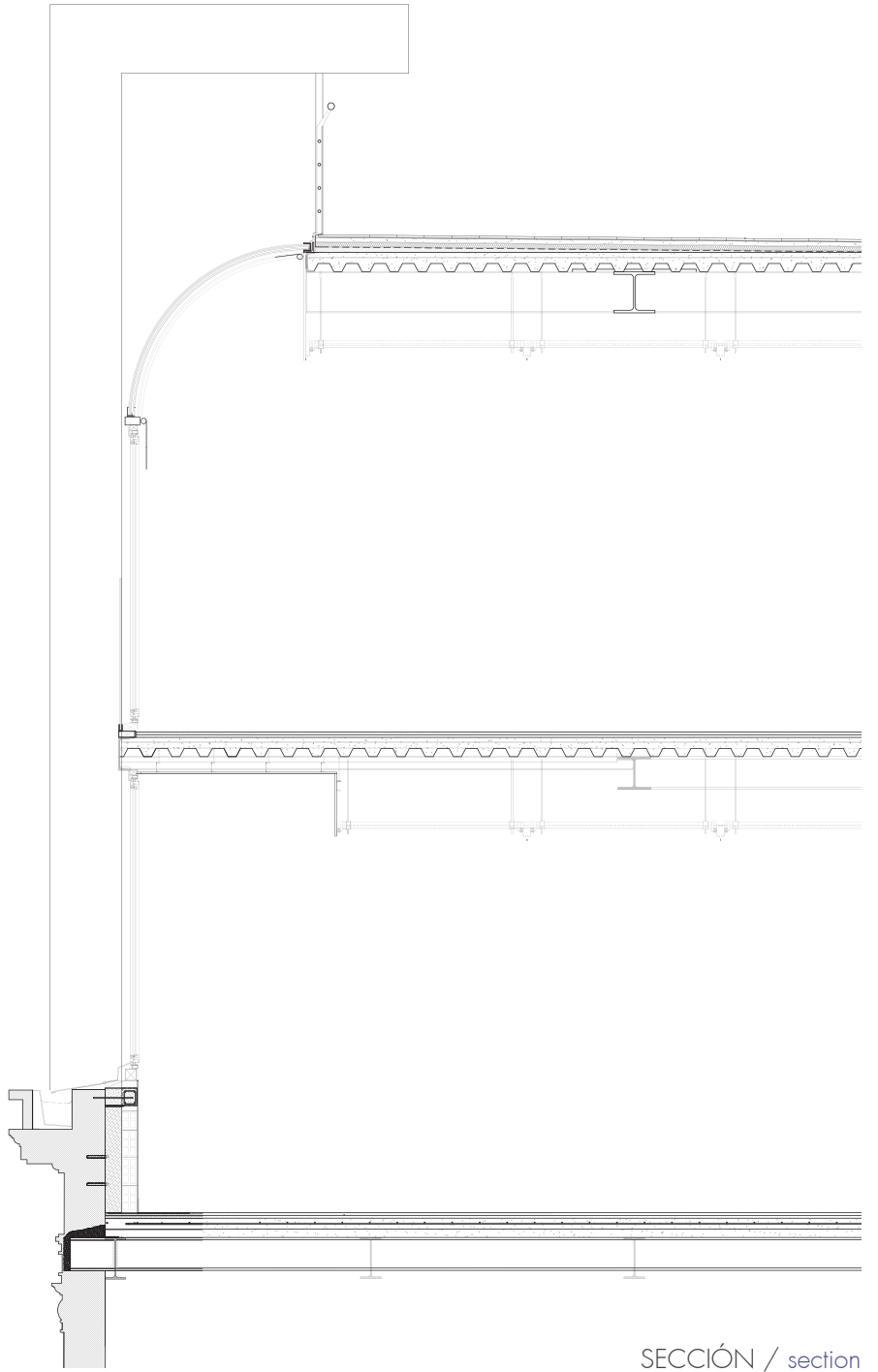

SECCIÓN / *section*



FACHADA CÒRSEGA / *facade còrsega*

C/ Torrent de l'olla



FACHADA TORRENT DE L'OLLA / *facade torrent de l'olla*

C/ Còrsega

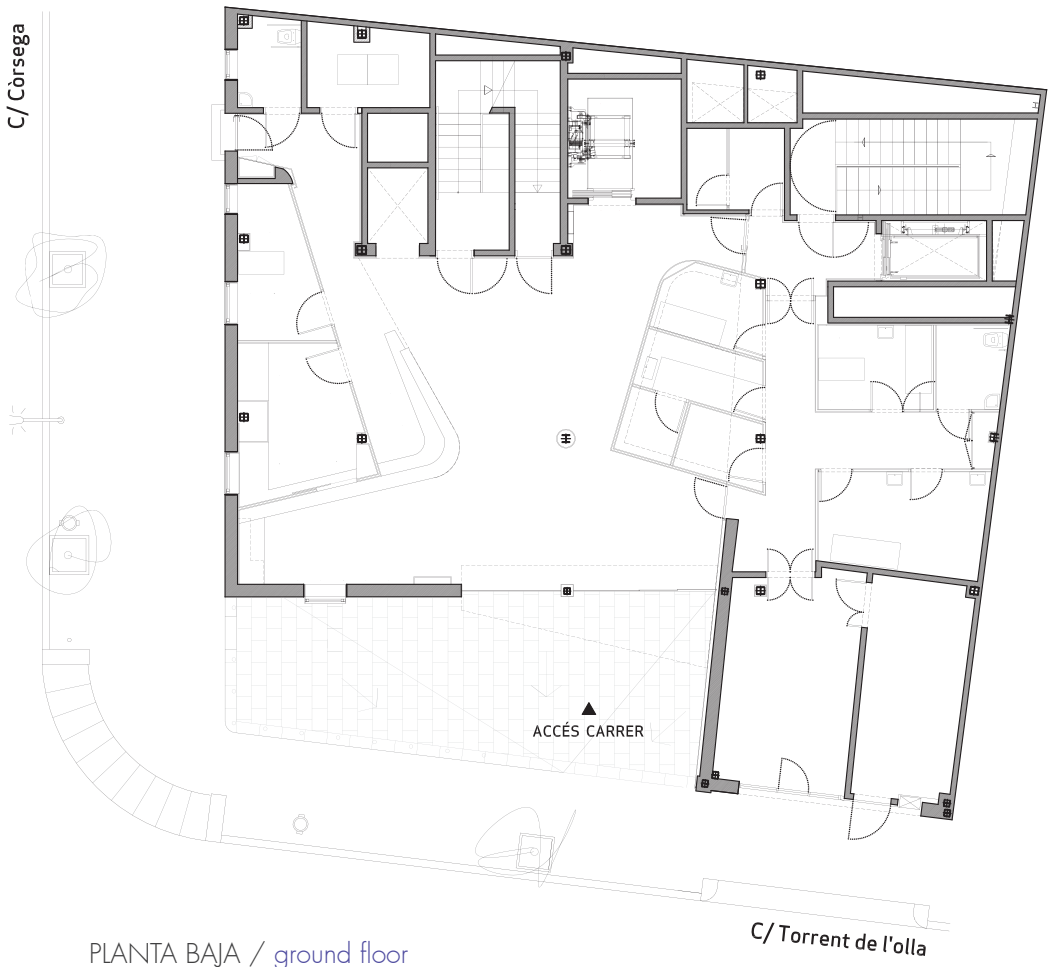

PLANTA BAJA / *ground floor*

C/ Torrent de l'olla



PLANTA TIPO / *typical floor plan*